MIEJSCOWY PLAN ZAGOSPODAROWANIA PRZESTRZENNEGO DLA WYBRANYCH TERENÓW POŁOŻONYCH W GMINIE BIAŁOŚLIWIE

ZAŁĄCZNIK NR 1 DO UCHWAŁY NR ..... RADY GMINY BIAŁOŚLIWIE Z DNIA ..... 2026 R.
ARKUSZ 2
OBRĘB DĘBÓWKO NOWE

OZNACZENIA

OZNACZENIA STANOWIĄCE OBOWIĄZUJĄCE USTALENIA PLANU

- GRANICA OBSZARU OBJĘTEGO PLANEM
- LINIE ROZGRANICZAJĄCE TERENY O RÓŻNYM PRZEZNACZENIU LUB SPOSOBIE ZAGOSPODAROWANIA
- NIEPRZEKRACZALNE LINIE ZABUDOWY
- OBSZARY I OBIEKTY OCHRONY DZIEDZICTWA KULTUROWEGO
- STANOWISKA ARCHEOLOGICZNE
- MW TEREN ZABUDOWY MIESZKANIOWO- MIELIŻOWEJ ;
- MN+U TEREN ZABUDOWY MIESZKANIOWO- JEDNORODZINNEJ LUB USŁUG
- RZM TEREN ZABUDOWY ZAGRODOWEJ ;
- U TEREN USŁUG
- US TEREN USŁUG SPORTU I REKREACJI
- RNR TEREN UŻYTKÓW ROLNYCH ORAZ UPRAW
- RNL TEREN LAS PRATORNI
- ZN TEREN ZIELEŃ NATURALNEJ ;
- ZP TEREN ZIELEŃ URZĄDZONEJ ;
- KDZ TEREN DRÓG ZBIORCZYCH
- KDD TEREN DRÓG GŁÓWNYCH ;
- KR TEREN KOMUNIKACJI DROGOWEJ KOŁOWEJ ;

OZNACZENIA O CHARAKTERZE INFORMACYJNYM

- LINIE ELEKTROENERGETYCZNE 400 KV WRAZ Z PASEM TECHNOLOGICZNYM
- GRANICA OBSZARU NATURA 2000 "DĘBOWA GÓRA"
- GRANICA OBSZARU NATURA 2000 "STRUGA BIAŁOŚLIWKA"
- GRANICA OBSZARU NATURA 2000 "DOLINA NOTECI I KANAŁU BYDGOSKIEGO"
- GRANICA OBSZARU NATURA 2000 "DOLINA NOTECI"
- GRANICA OBSZARU CHRONIONEGO KRAJOBRAZU "DOLINA NOTECI"
- OBSZAR ZAGROŻONY RUCHAMI MASOWYMI ZIEMI
- POMNIKI PRZYRODY
- UDOKUMENTOWANE ZŁOŻA KOPALIN
- LINIE RYBACKIE (L)

N

SKALA 1:2000

0 20 40 60 80 100 120 140 160 180 200 m

UKŁAD WSPÓŁRZĘDNYCH: PUWG 2000 STREFA 6
MAPA ZASADNICZA POZYSKANA Z PAŃSTWOWEGO ZASOBU GEODEZYJNEGO I KARTOGRAFICZNEGO

WYRYS ZE STUDIUM UWARUNKOWAŃ I KIERUNKÓW ZAGOSPODAROWANIA PRZESTRZENNEGO GMINY BIAŁOŚLIWIE Z OZNACZENIEM GRANIC OBSZARU OBJĘTEGO PLANEM SKALA 1:10 000

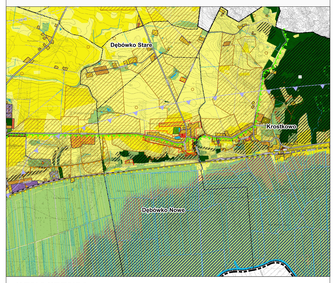

OZNACZENIA

OZNACZENIA OGÓLNE

- GRANICA POWIATU
- GRANICA GMINY
- GRANICE OBRĘBÓW EWIDENCYJNYCH
- GRANICE TERENÓW WYMAGAJĄCYCH ZMIANY PRZEZNACZENIA NA CELE NIEROLNICZE I NIELEŚNE
- GRANICE OBSZARÓW PRZESTRZENI PUBLICZNYCH
- OBSZARY, DLA KTÓRYCH GMINA ZAMIERZA SPORZĄDZIĆ PLANY MIEJSCOWE
- TERENY ZAMKNIĘTE

KIERUNKI ZMIAN W PRZEZNACZENIU TERENÓW

- TERENY ZABUDOWY MIESZKANIOWO-USŁUGOWEJ
- TERENY ZABUDOWY MIESZKANIOWEJ JEDNORODZINNEJ
- TERENY ZABUDOWY MIESZKANIOWEJ WIELORODZINNEJ
- TERENY ZABUDOWY ZAGRODOWEJ
- TERENY ZABUDOWY USŁUGOWEJ
- TERENY USŁUG SPORTU I REKREACJI
- TERENY OBSŁUGI GOSPODARKI ROLNEJ
- TERENY OBIEKTÓW PRODUKCYJNYCH, SKŁADÓW I MAGAZYNÓW
- TERENY EKSPLOATACJI POWIERZCHNIOWEJ
- TERENY ZIELENI URZĄDZONEJ
- TERENY CMENTARZY
- TERENY INFRASTRUKTURY TECHNICZNEJ
- TERENY KOMUNIKACJI

OCHRONA I KSZTAŁTOWANIE ŚRODOWISKA PRZYRODNICZEGO

- TERENY WÓD POWIERZCHNIOWYCH ŚRÓDLĄDOWYCH
- TERENY ROLNICZE WYŻSZYCH KLAS BONITACYJNYCH (II-III)
- TERENY ROLNICZE NIŻSZYCH KLAS BONITACYJNYCH (IV-VI)
- TERENY TRWAŁYCH UŻYTKÓW ZIELONYCH, ZADRZEWIEŃ I DOLIN RZECZNYCH
- TERENY LEŚNE
- GRANICA OBSZARU NATURA 2000 "DĘBOWA GÓRA"
- GRANICA OBSZARU NATURA 2000 "STRUGA BIAŁOŚLIWKA"
- GRANICA OBSZARU NATURA 2000 "DOLINA ŚRODKOWEJ NOTECI I KANAŁU BYDGOSKIEGO"
- GRANICA OBSZARU NATURA 2000 "DOLINA NOTECI"
- GRANICA OBSZARU CHRONIONEGO KRAJOBRAZU "DOLINA NOTECI"
- GRANICE UŻYTKÓW EKOLOGICZNYCH
- POMNIKI PRZYRODY
- UDOKUMENTOWANE ZŁOŻA KOPALIN
- GRANICA GŁÓWNEGO ZBIORNIKA WÓD PODZIEMNYCH NR 133
- GRANICA GŁÓWNEGO ZBIORNIKA WÓD PODZIEMNYCH NR 138
- OBSZARY SZCZEGÓLNEGO ZAGROŻENIA POWODZIĄ (p=10%)
- OBSZARY SZCZEGÓLNEGO ZAGROŻENIA POWODZIĄ (p=1%)
- OBSZARY ZAGROŻONE POWODZIĄ (p=0,2%)
- OSUWISKA
- TERENY ZAGROŻONE RUCHAMI MASOWYMI ZIEMI

OCHRONA DZIEDZICTWA KULTUROWEGO

- OBIEKTY WPISANE DO REJESTRU ZABYTKÓW
- STREFY "B" OCHRONY KONSERWATORSKIEJ
- ZEWIDENCJONOWANE STANOWISKA ARCHEOLOGICZNE
- STREFY "OW" OCHRONY ZEWIDENCJONOWANYCH STANOWISK ARCHEOLOGICZNYCH

KIERUNKI ROZWOJU KOMUNIKACJI

- PROJEKTOWANY WĘZEŁ DROGOWY
- ALTERNATYWNE WARIANTY DROGI EKSPRESOWEJ S10
- DROGA KRAJOWA NR 10
- DROGA WOJEWÓDZKA
- DROGI POWIATOWE
- DROGI GMINNE
- LINIA KOLEJOWA
- LINIA KOLEJOWA WĄSKOTOROWA
- MIĘDZYNARODOWA TRASA ROWEROWA EURO-ROUTE R-1

KIERUNKI ROZWOJU INFRASTRUKTURY TECHNICZNEJ

- LINIA ELEKTROENERGETYCZNA 2 x 400 KV WRAZ Z PASEM TECHNOLOGICZNYM
- LINIA ELEKTROENERGETYCZNA 110 KV WRAZ Z PASEM TECHNOLOGICZNYM
- GAZOCIĄG WYSOKIEGO CIŚNIENIA
- STACJA REDUKCYJNO-POMIAROWA
- STACJE UZDATNIANIA WODY
- OCZYSZCZALNIA ŚCIEKÓW
- NIECZYNNE SKŁADOWISKO ODPADÓW
- STACJE BAZOWE TELEFONII KOMÓRKOWEJ

GRANICA OBSZARU OBJĘTEGO PLANEM